



**Lebenshilfe Landshut e.V.**

**Vilsbiburg**



**Offene Behindertenarbeit  
Frühjahr und Sommer 2024  
Ferienfahrten 2024**

## **Liebe OBA-Teilnehmer\*innen, liebe Angehörige,**

ihr haltet unser neues OBA Freizeit- und Ferienfahrtenprogramm in Händen. In diesem Programm findet ihr die Veranstaltungen von März bis August 2024 und die Ferienfahrten für das Jahr 2024.

Wir bitten um euer Verständnis, wenn Veranstaltungen aus organisatorischen Gründen (z.B. Ausfall mehrerer Betreuer\*innen, Krankheitsfälle, Probleme mit den Fahrzeugen,...) kurzfristig abgesagt werden müssen.

Viel Spaß mit dem neuen Programmheft.

Leider müssen wir uns von unserer Kollegin Andrea Böswirth verabschieden. Wir wünschen ihr alles Gute bei ihrem weiteren beruflichen Weg. Natürlich sind wir auf der

Suche nach einer Nachfolgerin/ einem Nachfolger und werden euch informieren, wenn wir jemand Neuen gefunden haben.

Wir wünschen euch eine entspannte und erholsame Advents- und Weihnachtszeit, einen guten Start ins neue Jahr und freuen uns euch bald wieder zu sehen.

**Eure OBA**

**Beate, Melanie, Monika  
und Sandra**

## Veranstaltungshinweise

**27.01.2024** Auftritt der OBA Band Ohne Beispiel in der Zentrale zum Rieblwirt (genaue Uhrzeit folgt zeitnah per E-Mail)

**03.05.2024** Start der Aktionswoche „Inklusion in der Region Landshut“ (mit verschiedenen Veranstaltungen und Aktionen) anlässlich des Europäischen Protesttages zur Gleichstellung von Menschen mit Behinderung. Die Aktionswoche befindet sich noch in Planung. Eventuell gibt es unter anderem einen Auftritt der OBA Band in der Alten Kaserne, ein Turnier der Bananenflanke, ...



Liebe Teilnehmer\*innen,  
liebe Familien und Angehörige,

ich muss Euch/Ihnen leider mitteilen, dass ich nur noch bis 31.12.2023 bei der OBA bin.  
Dies hat familiäre Gründe.

Ich wäre gerne weiter bei der OBA geblieben.  
Ich möchte allen, die ich nicht mehr treffe,  
Servus sagen.  
Passt auf euch auf und lasst es euch gut gehen.  
Ich hoffe wir sehen uns irgendwann wieder.

Liebe Grüße und herzlichen Dank.

Andrea

## Unser Team in Landshut:

### Offene Behindertenarbeit

Brauneckweg 8, 84034 Landshut

Tel.: 0871/97 40 59 - 0

Fax: 0871/97 40 59 - 99

*Bitte sprechen  
Sie auch auf  
unsere  
Anrufbeantworter!*



### Melanie Kühn

Sozialpädagogin B.A. (FH)

Tel.: **0871/974059-42**

---

[melanie.kuehn@lebenshilfe-landshut.de](mailto:melanie.kuehn@lebenshilfe-landshut.de)



### N. N.

Tel.: **0871/974059-41**

---



### Beate Baar

Verwaltung und Abrechnung

Tel.: **0871/974059-44**

---

[beate.baar@lebenshilfe-landshut.de](mailto:beate.baar@lebenshilfe-landshut.de)

## Unsere Außenstellen:



### Sandra Nebl

Sozialpädagogin B.A. (FH)

Tel.: **0871/974059-43** (Mo, Mi, Fr)

Außenstelle **Rottenburg** (Di, Do)

Georg-Pöschl-Straße 10

84056 Rottenburg

Tel.: 08781/20122-44

Fax: 08781/20122-69

Bürozeiten:

Di 09:30 bis 14:30 Uhr

Do 09:30 bis 14:30 Uhr

sandra.nebl@lebenshilfe-landshut.de



### Monika Radwan

Sozialpädagogin M.A. (FH)

Tel.: **0871/974059-49** (Mo, Mi)

Außenstelle **Vilsbiburg** (Di, Do)

Schwalbenfeldstraße 15

84137 Vilsbiburg

Tel.: 08741/9623-72

Fax: 08741/9623-99

Bürozeiten:

Di 09:00 bis 14:00 Uhr

Do 09:00 bis 14:00 Uhr

monika.radwan@lebenshilfe-landshut.de

*0151/16132033  
Handy wird nur  
zu den  
Veranstaltungen  
eingeschaltet!*

## Informationen zur Anmeldung an unserem Freizeitprogramm:

1. Wir haben auf den folgenden Seiten viele Veranstaltungen und Ausflüge für dich geplant. Schau sie dir in Ruhe an.
2. Kreuze bitte auf dem Anmeldezettel die Veranstaltungen an, bei denen du mitmachen willst.
3. Wenn du zum Beispiel öfter ins Kino gehen willst, kannst du auch mehrere Termine ankreuzen.



### Achtung, manche Veranstaltungen sind zur gleichen Zeit!

4. Bitte fülle auch den Anmeldezettel aus und schicke dann die Anmeldung in die **OBA Vilsbiburg**. Dies geht per Fax, Email oder per Post. Alle Nummern und Adressen findest du auf **Seite 3 - 4**.

### ANMELDESCHLUSS: 19. JANUAR 2024

5. Wenn wir alle Anmeldungen erhalten haben, schauen wir, wo du und die anderen mitmachen könnt.
6. Du bekommst von uns eine **Anmelde-Bestätigung**. Dort sind dann die Veranstaltungen angekreuzt, bei denen du mitmachen kannst.
7. Melde dich rechtzeitig bei uns, wenn du an einem Termin doch **nicht** kannst. Dann kann jemand von der Warteliste nachrücken.

#### Wichtig!

- Wenn du **am Tag der Veranstaltung** krank wirst oder aus einem anderen wichtigen Grund **nicht** kommen kannst, dann ruf bei der **Handynummer** an, die bei der Veranstaltung angegeben ist. Das Handy ist aber nur während der Veranstaltung und eine halbe Stunde vorher eingeschaltet!
- Wenn wir für diese Veranstaltung bereits eine **Eintrittskarte** für dich gekauft haben und wir **keine Ersatzperson** für dich finden, musst du die Karte trotzdem bezahlen.
- Bitte komme **pünktlich** zu den Veranstaltungen.

## Informationen zur Abrechnung und Betreuung:

- Bei Vorliegen eines Pflegegrades rechnen wir die Betreuungskosten über die Entlastungsbudgets der Pflegeversicherung ab. **Der neue Stundensatz beträgt 17,00 € (s. Infos unten).**
- Wir können das Programm so nur aufrechterhalten, wenn wir die Einnahmen der Pflegeversicherung haben. Bitte unterstützen Sie uns dabei.
- Personen ohne Pflegegrad zahlen zu Beginn jeder Veranstaltung den Teilnehmerbetrag. Dieser beträgt **1 €** in der Stunde.
- Die Betreuer\*innen im Freizeitprogramm der OBA arbeiten ehrenamtlich und erhalten eine Aufwandspauschale.

Liebe Eltern,  
liebe Angehörige,  
liebe gesetzlichen Betreuer/innen,



wir möchten Sie darüber informieren, dass wir unseren Abrechnungssatz mit den Pflegekassen im Rahmen des Familientlastenden Dienstes und der Gruppenbetreuung (bei Abrechnung über Verhinderungspflege §39 SGB XI und Entlastungsbetrag §45b SGB XI) von derzeit 13,50 € auf 17,00 € erhöhen. Die Erhöhung tritt zum 01.01.2024 in Kraft.

Dieser Stundensatz gilt wie bisher sowohl für die Einzelbetreuung durch den Familientlastenden Dienst als auch für die Gruppenbetreuung. Die Kilometerpauschale von 0,30 € pro Kilometer für die Anfahrt im Familientlastenden Dienst bleibt. Der vergünstigte Stundensatz für Selbstzahler/innen im Familientlastenden Dienst, d.h. wenn keine Abrechnungsmöglichkeit über die Pflegekasse möglich ist, wird zum 01.01.2024 von derzeit 9,00 € auf 12,50 € steigen.

Die Erhöhung wird notwendig, da wir die Aufwandsentschädigung bzw. die Stundenlöhne für unsere Ehrenamtlichen Mitarbeiter/innen anpassen möchten. Wir bitten Sie hierfür um Ihr Verständnis. Aufgrund einiger Rückmeldungen der vergangenen Jahre wissen wir, dass viele Familien das Anliegen unterstützen, das Engagement und das hohe Maß an Verantwortung der Ehrenamtlichen Mitarbeiter/innen entsprechend zu würdigen.

# Kino

Wir gehen direkt nach der Werkstatt in ein Restaurant in der Nähe. Danach geht's in das Cineplex in Vilsbiburg. Wir suchen gemeinsam einen Film aus.

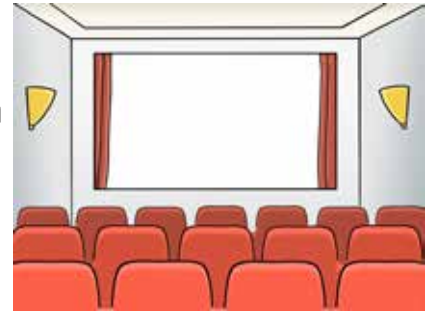

**Dienstag**, 05. März, 14. Mai 2024



16.00 Uhr Eingang Werkstatt Vilsbiburg

Beginn



20.00 Uhr Eingang Cineplex Vilsbiburg (Fraunhoferstr. 8, 84137 Vilsbiburg)

Ende

## KOSTEN



Teilnehmerbeitrag **4 €** (ohne Abrechnungsmöglichkeit)  
 + Eintritt **7,00 €** bzw. **10,00 €** (ermäßigt, bei Vorlage des  
 Schwerbehindertenausweises)  
 + Geld für Essen und Trinken, Popcorn...

## MITNEHMEN



0151/16 13 20 33





# Feierabendtreff

Wir treffen uns in der Stadt und gehen in ein Restaurant.

Im Sommer und bei schönem Wetter gehen wir in einen Biergarten.

Wir werden miteinander ratschen und gemeinsam den Feierabend genießen. Dazu lassen wir uns ein leckeres Abendessen schmecken.

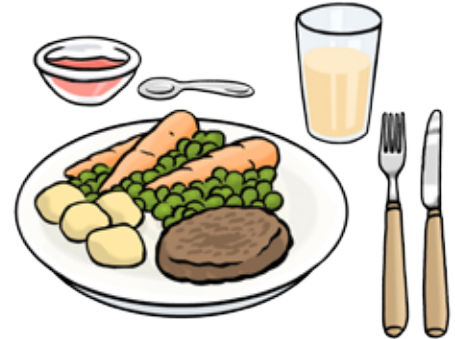

**Mittwoch**, 13. März, 03. April, 08. Mai, 19. Juni und 10. Juli 2024



18.00 Uhr Dionysibrunnen  
(Sparkasse Vilsbiburg am Stadtplatz)

Beginn



20.30 Uhr Dionysibrunnen  
(Sparkasse Vilsbiburg am Stadtplatz)

Ende

## KOSTEN



Teilnehmerbeitrag **3 €** (ohne Abrechnungsmöglichkeit)  
+ Geld für Essen und Trinken

## MITNEHMEN

Gute Laune!

0151/16 13 20 33



# Kreativnachmittag

Wir stimmen uns auf Ostern ein und wollen gemeinsam basteln. Deine Kunstwerke kannst du dann verschenken oder zum Dekorieren behalten.

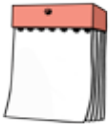
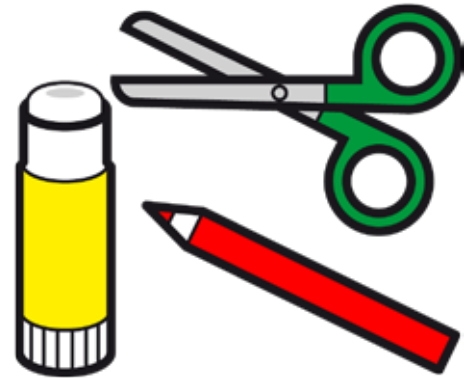

**Sonntag, 17. März 2024**



14.00 Uhr Werkstatt Vilsbiburg

Beginn



18.00 Uhr Werkstatt Vilsbiburg

Ende

## KOSTEN



Teilnehmerbeitrag **4 €** (ohne Abrechnungsmöglichkeit)  
+ **6,00 €** Bastelmaterial

## MITNEHMEN



0151/16 13 20 33



# Nawareum

Wir fahren in ein Mitmach-Museum. Dort erfahren wir einiges über die Natur, Pflanzen und die Umwelt. Man darf viel selbst ausprobieren. Davor stärken wir uns mit einem Mittagessen.



**Sonntag, 07. April 2024**



**10.00 Uhr** Werkstatt Vilsbiburg

Beginn



**17.00 Uhr** Werkstatt Vilsbiburg

Ende

## KOSTEN



Teilnehmerbeitrag **7 €** (ohne Abrechnungsmöglichkeit)  
+ **7 €** Eintritt  
+ Geld für Essen und Trinken

## MITNEHMEN



0151/16 13 20 33



# Herz zu Herz Party

Die Lebensgemeinschaft Höhenberg hat uns zu einer Herz-zu-Herz-Party eingeladen. Gemeinsam fahren wir nach Höhenberg und genießen einen wunderschönen Abend gemeinsam mit Bewohner\*innen aus Höhenberg. Wir tanzen und werden ganz viel Spaß haben. Davor werden wir bei McDonalds etwas essen.



**Freitag**, 19. April 2024



16.00 Uhr Werkstatt Vilsbiburg

Beginn



22.30 Uhr Werkstatt Vilsbiburg

Ende

## KOSTEN



Teilnehmerbeitrag **7 €** (ohne Abrechnungsmöglichkeit)  
+ Geld für Essen und Trinken

0151/16 13 20 33



# Spaziergang und Cafébesuch

Direkt nach der Werkstatt gehen wir spazieren. Bewegung tut uns gut. In der Stadt suchen wir uns ein Café und gehen Kaffee trinken.



**Dienstag**, 30. April 2024



16.00 Uhr Werkstatt Vilsbiburg

Beginn



19.00 Uhr Werkstatt Vilsbiburg

Ende

## KOSTEN



Teilnehmerbeitrag **3 €** (ohne Abrechnungsmöglichkeit)  
+ Geld für Cafébesuch

## MITNEHMEN



wettergerechte  
Kleidung

0151/16 13 20 33



# Fußballgolf

Wir fahren zum Fußballgolf. Dort spielen wir Golf mit Fußbällen. Das heißt, wir versuchen Fußbälle in Löcher zu schießen. Das wird bestimmt lustig! Danach gehen wir in das dazugehörige Wirtshaus und lassen uns Kaffee und Kuchen schmecken.



**Sonntag**, 09. Juni 2024



13.00 Uhr Soccerpark Bayern (Willaberg 3, Bodenkirchen)

Beginn



17.00 Uhr Soccerpark Bayern (Willaberg 3, Bodenkirchen)

Ende

## KOSTEN



Teilnehmerbeitrag **4 €** (ohne Abrechnungsmöglichkeit)  
+ **10 €** Kosten für Soccerpark  
Geld für Essen und Trinken

## MITNEHMEN



Sport- bzw.  
Freizeitbekleidung

0151/16 13 20 33



# Volksfest

Direkt nach der Werkstatt gehen wir in das Volksfest in Vilsbiburg. Dort können wir den Tag bei einem leckeren Essen und einer Karussellfahrt den Tag ausklingen lassen. Gerne darfst du deine Tracht anziehen.



**Dienstag, 25. Juni 2024**



16.00 Uhr Werkstatt Vilsbiburg

Beginn



20.00 Uhr Dionysibrunnen vor der Sparkasse

Ende

## KOSTEN



Teilnehmerbeitrag **4 €** (ohne Abrechnungsmöglichkeit)  
+ Geld für Essen und Getränke  
+ Geld für Einkäufe, Karusell und Co.

## MITNEHMEN

wettergerechte  
Kleidung

0151/16 13 20 33



# Schifffahrt Passau

Wir fahren nach Passau.  
Dort fahren wir mit einem  
Schiff und machen eine  
„Dreiflüsse“-Stadtrundfahrt.

Danach gehen wir in ein Restaurant oder bummeln durch  
die Stadt.

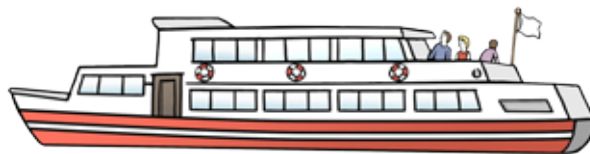

**Samstag**, 06. Juli 2024



09.00 Uhr Werkstatt Vilsbiburg

Beginn



18.00 Uhr Werkstatt Vilsbiburg

Ende

## KOSTEN



Teilnehmerbeitrag **9 €** (ohne Abrechnungsmöglichkeit)  
+ **14 €** Eintritt Schiff  
+ Geld für Essen und Trinken

## MITNEHMEN



wettergerechte  
Kleidung

0151/16 13 20 33





# Anmeldung





# ANMELDEZETTEL

im Büro der **OBA Vilsbiburg** abgeben, faxen oder schicken...

Name: \_\_\_\_\_ Geb. am: \_\_\_\_\_

Straße: \_\_\_\_\_

PLZ: \_\_\_\_\_ Ort: \_\_\_\_\_

Telefon: \_\_\_\_\_, tagsüber/Handy \_\_\_\_\_

Mail-Adresse (falls vorhanden): \_\_\_\_\_

Handy-Nr. des/-r Teilnehmers\*in: \_\_\_\_\_  
(falls auf Ausflügen dabei)

Teilnehmer\*in mit anerkanntem Pflegegrad  ja  nein

Pflegekasse: \_\_\_\_\_ Vers. Nr. \_\_\_\_\_

Teilnehmer hat „B“ im Schwerbehindertenausweis  ja  nein

Teilnehmer\*in besitzt Beiblatt mit Wertmarken  ja  nein

Teilnehmer\*in ist anfallskrank  ja  nein

Teilnehmer\*in ist Rollstuhlfahrer\*in  ja  nein

Mit der Veröffentlichung von Fotos, auf denen ich  
abgebildet bin, bin ich einverstanden  ja  nein

Mit meiner Unterschrift gebe ich mein Einverständnis,  
dass meine personenbezogenen Daten bei der OBA gespeichert werden.

**Nur bei Anmeldung für Ferienfahrten:**

Abrechnung über Verhinderungspflege (§39)  ja  nein

Abrechnung über Entlastungsbetrag (§45b)  ja  nein

Eine eigene Reisekostenrücktrittsversicherung vorhanden  ja  nein

Ich habe die Teilnahmebedingungen auf Seite 24 - 27  
gelesen und akzeptiere diese.  ja  nein

\_\_\_\_\_  
Unterschrift Teilnehmer\*in

\_\_\_\_\_  
Unterschrift Eltern/ gesetzl. Betreuer\*in

----- ANMELDUNG BITTE HERAUSTRENNEN -----



Offene Behindertenarbeit

Anmeldeschluss  
ist der  
19. Januar 2024

**Ich melde mich verbindlich an für:**

Ausflüge und Veranstaltungen:

- Kreativnachmittag am Sonntag, 17. März 2024
- Nawareum am Sonntag, 07. April 2024
- Herz zu Herz Party am Freitag, 19. April 2024
- Spaziergang und Café am Dienstag, 30. April 2024
- Fußballgolf am Sonntag, 09. Juni 2024
- Volksfest am Dienstag, 25. Juni 2024
- Schifffahrt Passau am Samstag, 06. Juli 2024
- Erdbeerpflücken am Freitag, 19. Juli 2024
- Kneippen am Donnerstag, 25. Juli 2024

Feierabendtreff  Mi, 13. März 2024  Mi, 03. April 2024  
 Mi, 08. Mai 2024  Mi, 19. Juni 2024  
 Mi, 10. Juli 2024

Kino  Di, 05. März 2024  Di, 14. Mai 2024

## **Anmeldung Ferienfahrten 2024**

- FM 01 4 - Tagesfahrt nach Nördlingen vom 30. Mai - 02. Juni 2024
- FM 02 8 - Tagesfahrt nach Ungarn vom 03. Aug. - 10. Aug. 2024
- FM 03 4 - Tagesfahrt nach Dresden vom 03. Okt. - 06. Okt. 2024
- FM 04 WE - Fahrt zum Brombachsee 11. Okt. - 13. Okt. 2024

**Bitte lesen Sie dazu die Teilnahmebedingungen auf Seite 24 - 27 durch!**

# Erdbeeren pflücken und Kuchen backen

Gemeinsam wollen wir zum Erdbeeren pflücken. Danach backen wir einen leckeren Erdbeerkuchen.



**Freitag, 19. Juli 2024**



14.30 Uhr evangelischer Gemeinedesaal  
(Mozartstr. 6, 84137 Vilsbiburg)

Beginn



18.00 Uhr evangelischer Gemeinedesaal  
(Mozartstr. 6, 84137 Vilsbiburg)

Ende

## KOSTEN



Teilnehmerbeitrag **4 €** (ohne Abrechnungsmöglichkeit)  
+ **5 €** Kosten für Teig, Erdbeeren

## MITNEHMEN



0151/16 13 20 33



# Kneippen

Wir fahren gemeinsam zum Kneippen.

„Kneippen“ ist sehr gesund und dabei im Sommer herrlich erfrischend. Man braucht dazu keine Badesachen, eine kurze Hose reicht völlig aus, da das Wasser bloß bis zum Knie geht.



Je nachdem wie das Wetter wird, machen wir vor Ort ein Picknick oder fahren anschließend in ein Restaurant.



**Donnerstag**, 25. Juli 2024



16.00 Uhr Eingang Werkstatt Vilsbiburg

Beginn



20.30 Uhr Eingang Werkstatt Vilsbiburg

Ende

## KOSTEN



Teilnehmerbeitrag **5 €** (ohne Abrechnungsmöglichkeit)  
+ Geld für Essen und Trinken

## MITNEHMEN



0151/16 13 20 33



# Ferienfahrten 2024



## Liebe OBA-Freunde,

ein schönes und entspanntes Jahr geht zu Ende.

Wir sind froh, dass das Jahr 2023 für unsere Ferienfahrten sehr erfreulich war.

Wir waren in Kempten im Allgäu, in Bibione in Italien, in Hohenau im Bayerischen Wald und in Bayreuth in Oberfranken.

Es hat allen Mitreisenden richtig viel Spaß gemacht.

Wir hoffen sehr, dass auch das neue Jahr ein gutes Jahr für unsere Urlaubsreisen wird und wir alle vier Ferienfahrten wie geplant durchführen können.

Sollte es aufgrund unvorhergesehener Umstände (Ausfall mehrerer Betreuer\*innen, Krankheitsfälle,...) leider nicht möglich sein, eine Fahrt durchzuführen, bitten wir um Euer Verständnis, wenn Ferienfahrten kurzfristig abgesagt werden müssen. Die Ferienfahrten finden zu den zum Reisezeitpunkt geltenden Richtlinien und Bestimmungen statt. Diese können wir Euch aktuell nicht bekannt geben.

Wir informieren Euch rechtzeitig.

Viel Spaß mit dem neuen Programmheft für alle Ferienfahrten im Jahr 2024!

## Informationen:

- Für jede Fahrt verschicken wir rechtzeitig Briefe mit allen wichtigen Informationen.
- Alle OBA Reisen starten und enden an der Pestalozzischule, Jürgen-Schumann-Straße 18, 84034 Landshut.
- Die Teilnehmer\*innenzahl ist bei allen Fahrten begrenzt. Da wir immer mehr Anmeldungen erhalten, als Plätze zur Verfügung stehen, können wir eine Teilnahme leider nicht garantieren. Sie erhalten deshalb eine schriftliche Anmeldebestätigung. Ggf. wird ein Losverfahren durchgeführt.
- Ganz wichtig: Bitte lesen Sie auch die Informationen auf den Seiten 24 - 27!

*Euer OBA Team!*



FM01

**4-Tagesfahrt: Nördlingen**



Wir fahren für vier Tage nach Nördlingen. Wohnen werden wir im Jugend- und Familiengästehaus in Nördlingen.

Das JUFA-Haus liegt direkt an der alten Stadtmauer, auf der man rund um die ganze Stadt gehen kann.

Wir haben viele Ausflugsmöglichkeiten zur Auswahl: Es gibt einige Mittelalter-Burgen, z.B. die Harburg liegt hoch oben auf einem großen Fels.

Auch das Legoland ist nicht weit weg.

Außer Sightseeing ist Nördlingen wunderschön zum Entspannen, Bummeln und Shoppen geeignet.

**Wer sich die Unterkunft im Internet anschauen möchte, kann dies unter: [www.jufa.eu/jufa-noerdlingen-im-ries](http://www.jufa.eu/jufa-noerdlingen-im-ries)**



<b>Datum</b>	<b>Donnerstag, 30.05.2024 (Abfahrt 10 Uhr) bis Sonntag, 02.06.2024 (Ankunft 18 Uhr)</b>	
<b>Kosten</b>	<b>Insgesamt: 366 €</b>	
	300 € für 3 Übernachtungen inkl. Halbpension	16 € Getränkegeld
	20 € Fahrtkosten	30 € Reiserücktrittskostenversicherung
<b>Betreuungskosten</b>	Abrechnung über Pflegeversicherung 400 € oder Betreuungspauschale 120 € ohne Pflegegrad bzw. mit Pflegegrad aber ohne Abrechnungsmöglichkeit 200 € (s. Erläuterungen S. 25 - 26)	
<b>Taschengeld</b>	200 € für Eintritte,...	

## FM02

## 8-Tagesfahrt: Ungarn



ab 18 Jahren

Wir fahren nach Celldömök in Ungarn. Übernachten werden wir im JUFA Vulkan Thermen Resort.

Es gibt einen direkten Zugang vom Hotel zum Heil- und Thermalbad nebenan. Der Preis für die Therme ist in den Hotelkosten inbegriffen. Entspannung, Schwimmen, Wohlfühlen und einige Ausflüge in die Umgebung tehen auf dem Programm. Voraussetzung für die Teilnahme an dieser Ferienreise ist der Abschluss einer zusätzlichen privaten Auslandskrankenversicherung und der Besitz eines gültigen Personalausweises.

Wer sich die Unterkunft im Internet anschauen möchte, kann dies unter: [www.jufa.eu/vulkantherme](http://www.jufa.eu/vulkantherme)

<b>Datum</b>	<b>Samstag, 03.08.2024 (Abfahrt 8 Uhr) bis Samstag, 10.08.2024 (Ankunft 20 Uhr)</b>	
<b>Kosten</b>	<b>Insgesamt: 708 €</b>	
	566 € für 7 Übernachtungen inkl. Halbpension und Nächtigungsabgabe	32 € Getränkegeld
	60 € Fahrtkosten	50 € Reiserücktrittskostenversicherung
<b>Betreuungskosten</b>	Abrechnung über Pflegeversicherung 800 € oder Betreuungspauschale 240 € ohne Pflegegrad bzw. mit Pflegegrad aber ohne Abrechnungsmöglichkeit 400 € (s. Erläuterungen S. 25 - 26)	
<b>Taschengeld</b>	120.000 Forint (ca. 270 €) für Mittagessen, Abendessen, Eintritte, Einkäufe,... zusätzlich 50 € für Essen, Getränke, Kaffee, Eis... RaucherInnen zusätzlich Geld für Zigaretten einplanen!	

**FM03**

**4 - Tagesfahrt: Dresden**



ab 12 Jahren

Im Herbst fahren wir gemeinsam nach Dresden. Die Stadt bietet uns wunderbare Sehenswürdigkeiten wie die Semperoper, die Frauenkirche oder der Dresdner Zwinger. Außerdem gibt es einige Museen und gemütliche Cafés zum Verweilen und Genießen. Unsere Unterkunft ist nur wenige Gehminuten vom historischen Stadtzentrum entfernt.

**Wer sich die Unterkunft im Internet anschauen möchte, kann dies unter: [www.jugendherberge.de/jugendherbergen/dresden-jugendgaestehaus/](http://www.jugendherberge.de/jugendherbergen/dresden-jugendgaestehaus/)**



<b>Datum</b>	<b>Donnerstag, 03.10.2024 (Abfahrt 8 Uhr) bis Sonntag, 06.10.2024 (Ankunft 18 Uhr)</b>	
<b>Kosten</b>	<b>Insgesamt: 257 €</b>	
	170 € für 3 Übernachtungen inkl. Frühstück	16 € Getränkegeld
	41 € Fahrtkosten	30 € Reiserücktrittskostenversicherung
<b>Betreuungskosten</b>	Abrechnung über Pflegeversicherung 400 € oder Betreuungspauschale 120 € ohne Pflegegrad bzw. mit Pflegegrad aber ohne Abrechnungsmöglichkeit 200 € (s. Erläuterungen S. 25 - 26)	
<b>Taschengeld</b>	250 € für Mittag- und Abendessen, Eintritte,...	

FM04**WE-Fahrt: Brombachsee**

ab 12 Jahren

Wir besuchen den schönen Brombachsee und übernachten im Landgasthof Jägerhof in Absberg. Von dort aus können wir schöne Wanderungen um den See unternehmen oder Ausflüge machen. Zahlreiche Museen, Burgen, Schlösser und Parks warten auf uns. Auch wer die Umgebung gerne vom Schiff aus genießen mag, ist bei dieser Fahrt genau richtig.

**Wer sich die Unterkunft im Internet anschauen möchte, kann dies unter: [www.jaegerhof-absberg.de](http://www.jaegerhof-absberg.de)**

<b>Datum</b>	<b>Freitag, 11.10.2024 (Abfahrt 16 Uhr) bis Sonntag, 13.10.2024 (Ankunft 18 Uhr)</b>	
<b>Kosten</b>	<b>Insgesamt: 177 €</b>	
	125 € für 2 Übernachtungen inkl. Halbpension	12 € Getränkegeld
	18 € Fahrtkosten	22 € Reiserücktrittskostenversicherung
<b>Betreuungskosten</b>	Abrechnung über Pflegeversicherung 280 € oder Betreuungspauschale 75 € ohne Pflegegrad bzw. mit Pflegegrad aber ohne Abrechnungsmöglichkeit 125 € (s. Erläuterungen S. 25 - 26)	
<b>Taschengeld</b>	100 € für Mittagessen, Einkäufe, Eis, Kaffee, Eintritte...	

## Teilnahmebedingungen

### Anmeldung

Bitte melden Sie sich schriftlich bis zum 19.01.2024 mit dem beiliegenden Anmeldeformular bei uns an.

Nach abgeschlossenem Anmeldeverfahren bekommen Sie von uns eine schriftliche Bestätigung. Die Anmeldung ist dann verbindlich. Mit diesem Schreiben erhalten Sie einen Fragebogen, mit dem wir den Behandlungsbedarf des Teilnehmers, der Teilnehmerin erfragen. Sollte eine regelmäßige Medikamenteneinnahme während der Reise notwendig sein, benötigen wir eine schriftliche ärztliche Verordnung mit Dosierungsanleitung. Ohne diese dürfen Betreuer\*innen der OBA keine Medikamente verabreichen.

Sie bekommen von uns circa vier Wochen vor Reiseantritt einen Informationsbrief mit allen wichtigen Informationen zur Reise.

Die OBA behält sich das Recht vor, eine Reise aufgrund nicht vorhersehbarer Gründe zu verschieben oder abzusagen. In diesem Fall werden bereits bezahlte Beträge von uns zurückerstattet.

### Zahlung

Nach Erhalt der Rechnung ist eine Anzahlung in Höhe von 50% des Rechnungsbetrages sofort zu leisten, der Restbetrag der Rechnung ist spätestens zwei Monate vor Reiseantritt fällig.

Bei Nichteinhaltung der Zahlungsbedingungen behalten wir uns vor, den Platz anderweitig zu vergeben.

### Rücktritt

Im Fall einer Absage durch den Teilnehmer/ die Teilnehmerin bis zu 30 Tage vor Reiseantritt haftet der Teilnehmer/die Teilnehmerin für die entstandenen Kosten in Höhe der Anzahlung (50% der Reisekosten), falls keine Ersatzperson gefunden werden kann.

Bei Absage innerhalb von 30 Tagen vor Reisebeginn fallen 100 Prozent der Sach- und Betreuungskosten an, falls keine Ersatzperson gefunden werden kann.

### Reiserücktrittskostenversicherung

Die durch die OBA abgeschlossene Reiserücktrittskostenversicherung übernimmt die kompletten Reisekosten, d.h. Kosten für Unterkunft, Verpflegung, Fahrtkosten und Kosten für Betreuung (Abrechnungsbetrag mit der Pflegekasse bzw. Betreuungspauschale), wenn die Reise u.a. wegen Krankheit des Teilneh-

mers/der Teilnehmerin oder eines Angehörigen der versicherten Person nicht angetreten werden kann oder abgebrochen werden muss. Die kompletten Bedingungen für die Reiserücktrittskostenversicherung legen wir gesondert unserer Rechnung bzw. unserem Informationsbrief bei.

### Prämien der Union-Versicherung

Reisepreis bis 500,-- € beträgt die Prämie 22,-- €

Reisepreis bis 750,-- € beträgt die Prämie 30,-- €

Reisepreis bis 1000,-- € beträgt die Prämie 40,-- €

Reisepreis bis 2000,-- € beträgt die Prämie 50,-- €

Sollten Sie eine eigene Reisekostenrücktrittsversicherung abgeschlossen haben und die der Lebenshilfe nicht benötigen, dann vermerken Sie das bitte auf dem Anmeldezettel.

**Die Stornierung** der Reise ist **unverzüglich** schriftlich, mit ärztlichem Attest, bei der Offenen Behindertenarbeit, Brauneckweg 8, 84034 Landshut anzuzeigen. Die hierzu zu verwendenden Formulare der Versicherung erhalten Sie von der OBA.

### Weitere Versicherungen

Von Seiten der OBA besteht für

die Teilnehmer\*innen weder eine Haftpflicht- noch eine Unfallversicherung. Verursacht ein/e Teilnehmer\*in einen Schaden, so muss dieser ersetzt werden. Den Eltern bzw. Gesetzlichen Betreuer\*innen wird daher empfohlen, eine private Haftpflichtversicherung abzuschließen. Die meisten Mitarbeiter\*innen der Landshuter Werkstätten sowie Schüler\*innen der Pestalozzischule sind über eine Pool-Versicherung haftpflichtversichert.

Bei Reisen ins Ausland ist der Abschluss einer Auslands-Krankenversicherung **Voraussetzung**.

### Kosten für Betreuung und Pflege

Bei Vorliegen eines Pflegegrads rechnen wir die Kosten für Betreuung und Pflege über die Entlastungsbudgets der Pflegeversicherung ab:

- Alle Personen mit mindestens einem Pflegegrad 2 steht das Budget der Verhinderungspflege (§39) zu. Diese beträgt pro Kalenderjahr 1612,-- Euro. Bei der Abrechnung der Betreuungskosten über Verhinderungspflege ist im Voraus ein Antrag bei der Pflegekasse zu stellen. Für ganze Abwesenheitstage wird Ihnen das Pflegegeld um 50 % gekürzt.



- Allen Versicherten mit einem Pflegegrad steht der Entlastungsbetrag (§45b) in Höhe von 125 € pro Monat mit Ansparprinzip zu.

Wir unterstützen Sie gerne bei der Antragstellung bei der Pflegekasse und bei der Auswahl des Budgets.

Unser Abrechnungs-Tagessatz mit den Pflegekassen beträgt:

100,-- Euro für ganze Tage

80,-- Euro für halbe Tage.

Für **Personen ohne Pflegegrad** wird eine Betreuungspauschale in Höhe von 30,-- Euro für ganze Tage und 15,-- Euro für halbe Tage berechnet.

Bei **Personen mit Pflegegrad, aber ohne die Möglichkeit der Abrechnung über die Pflegekasse**, beträgt die Betreuungspauschale pro Tag 50,-- Euro und für halbe Tage 25,-- Euro.

### Ehrenamtliche Fremdbegleiter\*innen

Die OBA-Freizeitbegleiter\*innen, die bei unseren Ferienfahrten mitfahren, sind ehrenamtliche Helfer\*innen, die durch uns geschult und begleitet werden. Sie sind in der Regel keine professionellen Pflegekräfte.

### Medizinische Erstversorgung

Falls ein/e Reisetilnehmer\*in während unserer Veranstaltung erkrankt

oder ein anderer Notfall (z.B. Unfall) eintritt, nehmen wir selbstverständlich telefonisch Kontakt mit den Erziehungsberechtigten/Gesetzlichen Vertreter\*innen auf und treffen weitere Absprachen. Sollten die Erziehungsberechtigten/Gesetzlichen Vertreter\*innen nicht zu erreichen, jedoch eine unaufschiebbare ärztliche Entscheidung notwendig sein, wird eine ärztliche Erstversorgung durchgeführt. Über Art und Umfang der Maßnahme entscheidet der behandelnde Arzt.

### Haftung für mitgebrachte elektronische Geräte und Kleidung

Für mitgebrachte elektronische Geräte können wir, z.B. bei Verlust oder Beschädigung, keine Haftung übernehmen. Die Aufsicht der Geräte liegt ausschließlich bei dem/der Teilnehmer\*in. Bitte lassen Sie die Geräte gegebenenfalls zu Hause.

Bitte kennzeichnen Sie Bekleidung und persönliche Gegenstände mit Namen, auch für diese übernehmen wir keine Haftung.

### Getränksgeld

Wir halten auf unseren Reisen verschiedene Getränke bereit, dafür berechnen wir pro Tag 4,- €.

### WICHTIG!!

Bitte auf allen Reisen einen gültigen Personalausweis, die Krankenversicherungskarte und den Schwerbehindertenausweis im Original mitgeben. Bei Reisen ins Ausland benötigen wir ebenfalls die Notfallnummer und die Versicherungsnummer der Auslandskrankenversicherung. Auch bitten wir sie, das Taschengeld nur in **10,- und 20,- €** Scheinen bereitzustellen. Außerdem ist es bei der FM Ungarn wichtig, Geld in ungarische Forinth umzuwechseln. Diese müssen rechtzeitig bei der Bank bestellt werden.

Die OBA ist nicht in der Lage, während der ausgeschriebenen Reisen eine Nachtwache bereitzustellen.

Sollte die OBA der Ansicht sein, eine optimale Betreuung während der von Ihnen ausgewählten Reise nicht gewährleisten zu können, behält sie sich eine Stornierung vor.

*Euer OBA Team*

Ferienfahrten ab 5 Tagen können anteilig durch die Aktion Mensch gefördert werden.

**AKTION  
MENSCH**



# OBA-Band



Ohne  
Beispiel



**live** im **Rocket Club**

Mittwoch 20.12.23 / Beginn 20<sup>00</sup> Uhr

Einlass 19<sup>00</sup> Uhr  
Ende 22<sup>00</sup> Uhr  
Eintritt frei!

Umsonst &  
drinnen



**Rocket Club**, Ladehofplatz 5, 84030 Landshut

Der Erlös der Veranstaltung geht an die Offene Behindertenarbeit der Lebenshilfe Landshut e.V.

## Beratung

Wenn Du und Deine Familie Fragen zum Thema „Behinderung“ habt, könnt ihr Euch bei uns melden.



Wir beraten und helfen Euch gerne, wenn es um folgende Themen geht:

- Feststellung des Pflegegrades
- Leistungen der Pflegekasse
- Beantragung eines Schwerbehindertenausweises
- Gesetzliche Betreuung
- Grundsicherung
- Behindertentestament
- Ausfüllen von Anträgen

Wenn wir keine ausreichenden Antworten geben können, vermitteln wir Euch an andere Ansprechpartner\*innen, die Euch dann weiterhelfen.

Die Beratung ist kostenlos.

Die Beratung kann am Telefon erfolgen oder ihr kommt einfach vorbei.

Dafür braucht ihr aber einen Termin bei uns.

Die AnsprechpartnerInnen mit den Telefonnummern findet ihr auf Seite 3 und 4.

Wir freuen uns auf Euch!

## Der Familienentlastende Dienst: FED

Wir bieten neben dem Freizeitprogramm noch eine weitere Möglichkeit an, Dich und Deine Familie zu entlasten.



Das nennt man einen **FamilienEntlastenden Dienst (FED)**.

Es kommt eine Betreuerin oder ein Betreuer zu Dir nach Hause und spielt, bastelt, kocht oder backt mit Dir. Ihr könnt aber auch spazieren gehen, zum Einkaufen oder in die Disco.



Deine Eltern können sich dann in dieser Zeit erholen oder auch eigene Dinge erledigen.

Wenn Du und Deine Familie so einen Dienst in Anspruch nehmen wollt, dann meldet Euch bei uns. Wir versuchen dann eine geeignete Betreuerin oder einen Betreuer zu finden.



Wenn Du einen Pflegegrad hast, übernimmt die Pflegekasse die Kosten. Wenn Du keinen Pflegegrad hast, dann musst du 12,50 € in der Stunde für die Betreuung bezahlen.





# **Offene Behindertenarbeit Vilsbiburg**

**Lebenshilfe Landshut e.V.**

**Schwalbenfeldstraße 15**

**84137 Vilsbiburg**

**Tel.: 08741/96 23 72**

**Fax: 08741/96 23 99**

**E-mail: [monika.radwan@lebenshilfe-landshut.de](mailto:monika.radwan@lebenshilfe-landshut.de)**